Проект «Модернизация системы образования Республики Беларусь»

Проект «Модернизация системы образования Республики Беларусь» (далее - Проект) направлен на улучшение качественных условий обучения в учреждениях общего среднего образования.

Финансирование Проекта производится за счет средств займа Международного банка развития и реконструкции.

Плательщик по реализации Проекта - научно-методическое учреждение «Национальный институт образования» Министерства образования Республики Беларусь»

В рамках реализации Проекта в Оршанском районе:

выполнен капитальный ремонт пяти учреждений общего среднего образования;

осуществляется поставка мебели, учебно - лабораторного оборудования для кабинетов химии, биологии в пять учреждений общего среднего образования;

реализуется пилотный проект по использованию одного учреждения общего среднего образования как центра, оказывающего социально-культурные услуги населению.

Государственное учреждение образования «Средняя школа № 15 г.Барани»

Наименование объекта: «Капитальный ремонт кровли в средней школе № 15 г.Барани с заменой на металлочерепицу», расположенного по адресу: Витебская область, г. Барань, ул. Корбана, 8.

Стоимость строительных работ по объекту согласно контракту от 27.08.2020 PEMP/AF/1.1/2-3 составляет 176 412,40 бел.рубля.

Акт ввода в эксплуатацию от 29.01.2021.

При капитальном ремонте выполнены следующие строительно-монтажные работы:

- ремонт кровли с заменой шифера на металлочерепицу» с устройством организованного водостока;
- перекладка вентиляционных шахт с устройством металлических зонтиков;
- замена молниезащиты.

Строительный проект разработан в соответствии с заданием на проектирование, техническим регламентом, актами законодательства Республики Беларусь и межгосударственными и национальными ТНПА.

В составе проекта был разработан раздел «Охрана окружающей среды» (в соответствии с ТКП 45-1-.02-295-2014) с обязательным включением в него подраздела «План природоохранных и социальных мероприятий» (в соответствии с защитными политиками Всемирного Банка и Рамочным документом по охране окружающей и социальной среды Министерства образования Республики Беларусь).

ДИРЕКТОР УЧРЕЖДЕНИЯ - Лабацкая Наталья Николаевна, тел. 8 0216 55 15 00

ЗАКАЗЧИК - ДКУП «Управление капитального строительства Оршанского района»

Директор Прищепов А.М., тел. 8 0216 51 34 22

ПОДРЯДЧИК - ООО «СавБелт»

Директор Забродоцкий В.Н., тел. 8 017 374 41 42

Государственное учреждение образования «Высоковская средняя школа Оршанского района»

Наименование объекта: «Капитальный ремонт ГУО «Высоковская средняя школа Оршанского района», расположенного по адресу: Витебская область, Оршанский район, д. Высокое, 1А.

Стоимость строительных работ по объекту согласно контракту от 25.09.2020 ВЕМР/АГ/1.1/13-1составляет 893 688,81 бел.рубля.

Акт ввода в эксплуатацию от 29.01.2021.

При капитальном ремонте выполнены следующие строительно-монтажные работы:
- ремонт кровли;
- ремонт и покраска фасада;
-замена оконных блоков в здании и в спортзале;
-замена наружных дверных блоков;
- ремонт пищеблока;
- ремонт санитарных узлов;
- замена санитарно-технического оборудования;
- замена сетей водоснабжения и хозфекальной канализации;
- ремонт крылец;
- ремонт отмостки.

Строительный проект разработан в соответствии с заданием на проектирование, техническим регламентом, актами законодательства Республики Беларусь и межгосударственными и национальными ТНПА.

В составе проекта был разработан раздел «Охрана окружающей среды» (в соответствии с ТКП 45-1-.02-295-2014) с обязательным включением в него подраздела «План природоохранных и социальных мероприятий» (в соответствии с защитными политиками Всемирного Банка и Рамочным документом по охране окружающей и социальной среды Министерства образования Республики Беларусь).

ДИРЕКТОР УЧРЕЖДЕНИЯ - Ильянкова Наталья Александровна, тел. 80216 50 53 08

ЗАКАЗЧИК - ДКУП «Управление капитального строительства Оршанского района»

Директор Прищепов А.М., тел. 8 0216 51 34 22

ПОДРЯДЧИК - ЧСУП «Кристмас Плюс»

Директор Барковский М.Н., тел. 8 0222 62 82 15.

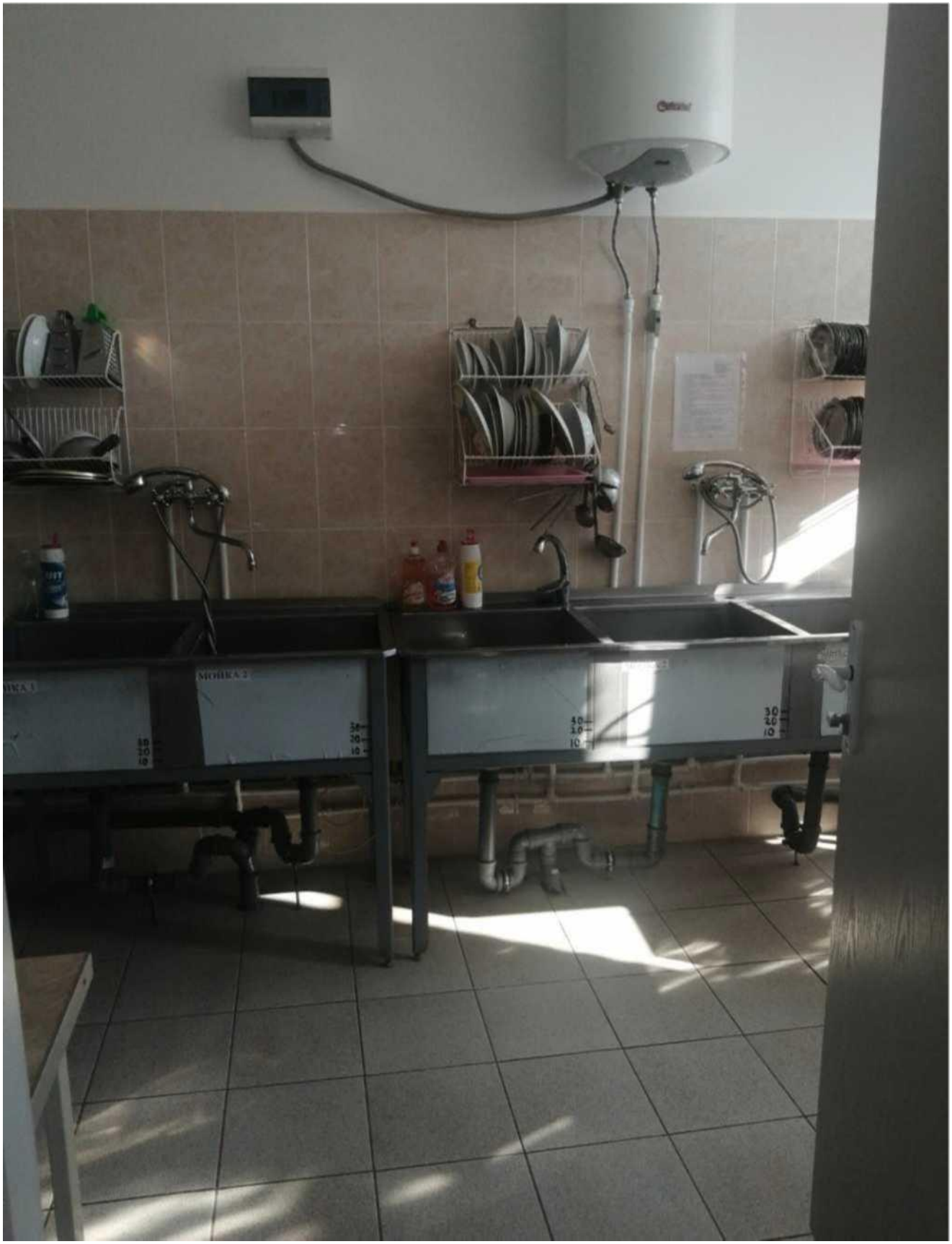
MOJKA 2

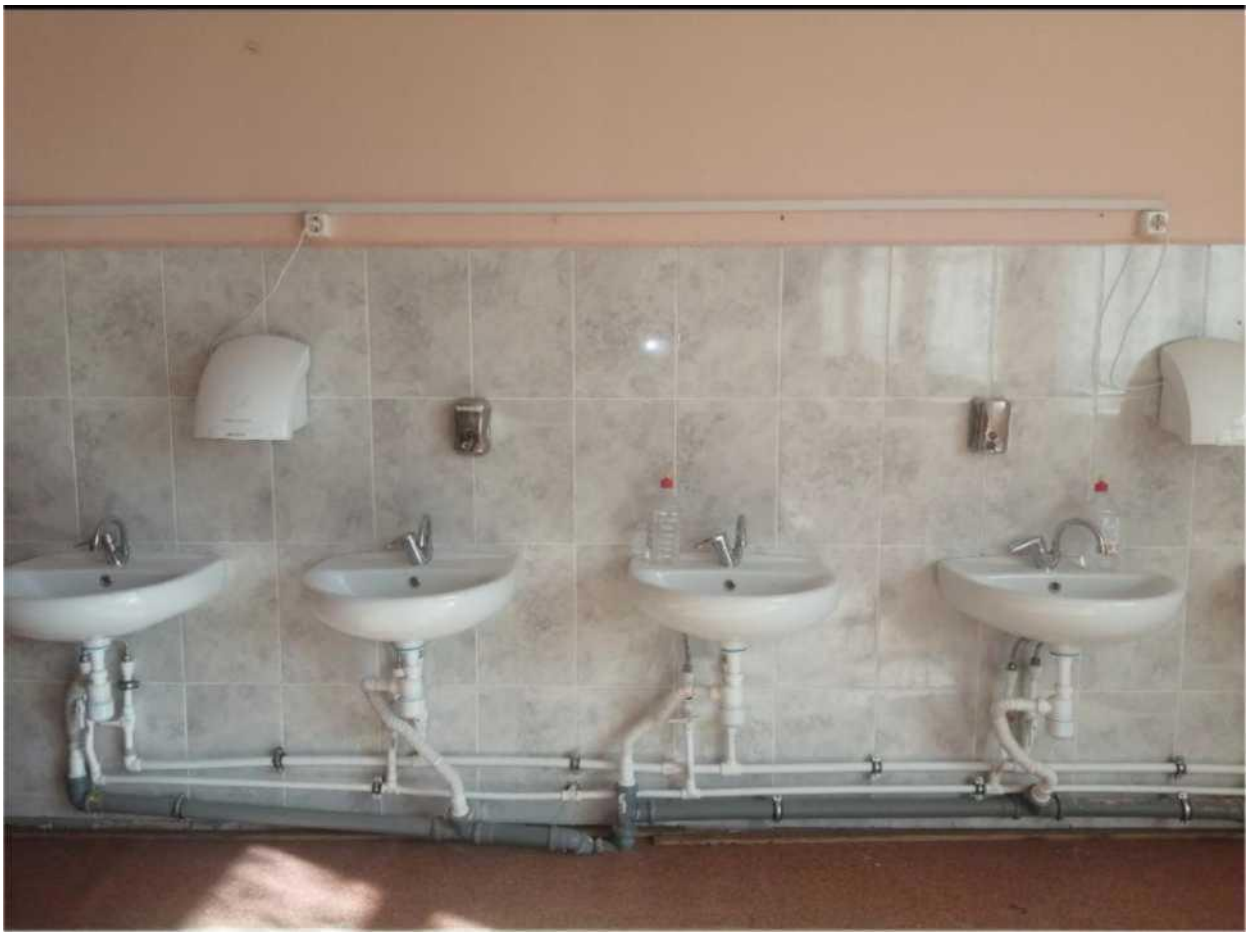

Государственное учреждение образования «Высоковская средняя школа Оршанского района»

Наименование объекта: «Капитальный ремонт ГУО «Межевская средняя школа Оршанского района», расположенного по адресу: Витебская область, Оршанский район, а.г. Межево, ул. Центральная, 40.

Стоимость строительных работ по объекту согласно контракту от 25.09.2020 ВЕМР/АГ/1.1/13-1составляет 458 185,86 бел.рубля.

Акт ввода в эксплуатацию от 29.01.2021.

При капитальном ремонте выполнены следующие строительно-монтажные работы:

- ремонт отмостки;
- ремонт крылец;
- ремонт пищеблока;
- ремонт санитарных узлов;
- ремонт инженерных сетей;
- ремонт внутренних помещений;
- ремонт раздевалок с душевыми в спортивном зале;
- замена оконных блоков и наружных дверных блоков;
- замена дверных блоков на путях эвакуации.

Строительный проект разработан в соответствии с заданием на проектирование, техническим регламентом, актами законодательства Республики Беларусь и межгосударственными и национальными ТНПА.

В составе проекта был разработан раздел «Охрана окружающей среды» (в соответствии с ТКП 45-1-.02-295-2014) с обязательным включением в него подраздела «План природоохранных и социальных мероприятий» (в соответствии с защитными политиками Всемирного Банка и Рамочным документом по охране окружающей и социальной среды Министерства образования Республики Беларусь).

ДИРЕКТОР УЧРЕЖДЕНИЯ - Туминская Лариса Егоровна, тел. 8 0216 57 42 67.

ЗАКАЗЧИК - ДКУП «Управление капитального строительства Оршанского

ПОДРЯДЧИК - ЧСУП «Кристмас Плюс»
Директор Барковский М.Н., тел. 8 0222 62 82 15.

района»
Директор Прищепов А.М., тел. 8 0216 51 34 22.

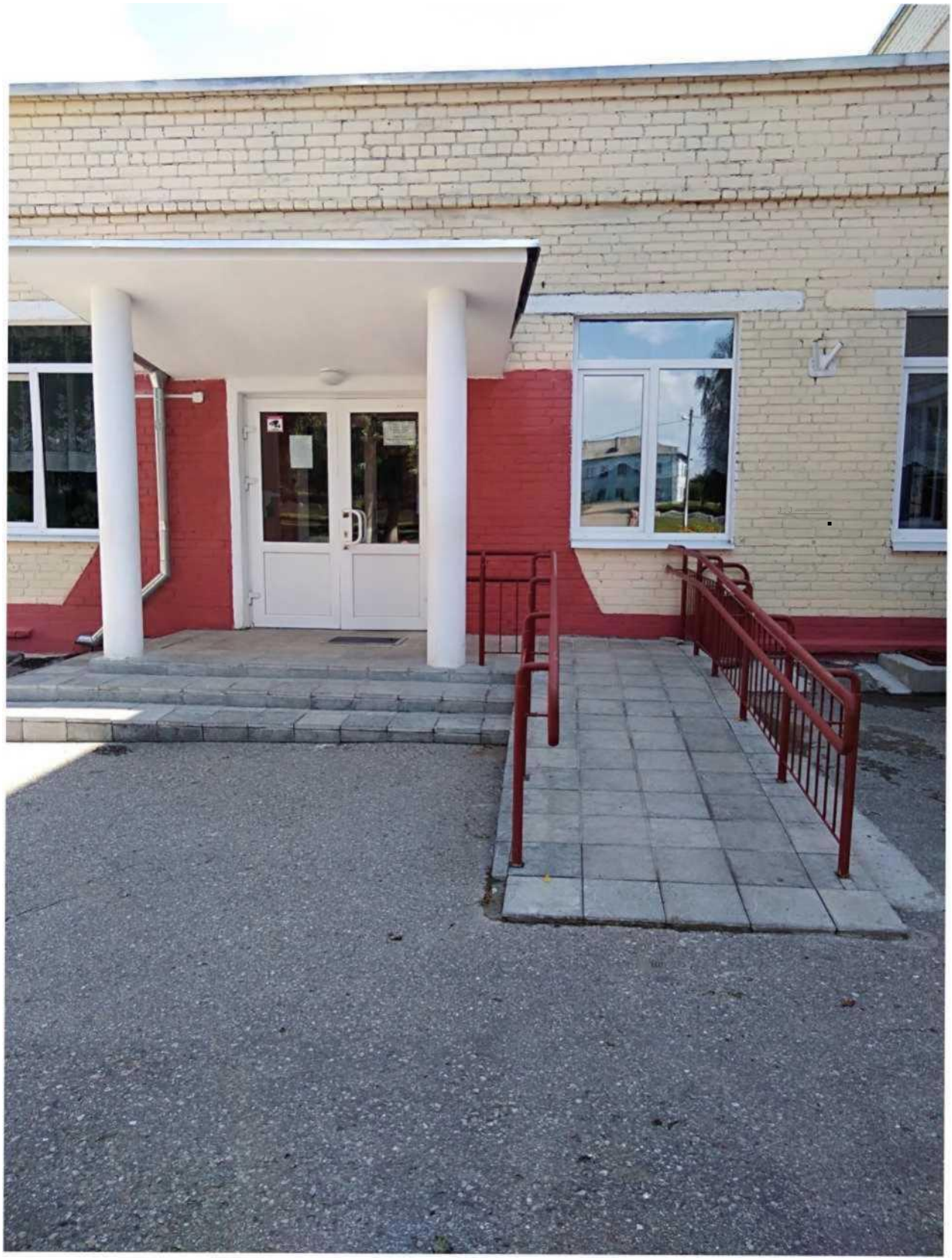

Государственное учреждение образования «Средняя школа № 22 г.п.Болбасово имени С.И.Грицевца»

Наименование объекта: «Капитальный ремонт с элементами модернизации государственного учреждения образования «Средняя школа № 22 г.п.Болбасово имени С.И.Грицевца», расположенного по адресу: Витебская область, Оршанский район, г.п. Болбасово, ул. Школьная, 17.

Стоимость строительных работ по объекту согласно контракту от 08.02.2021 ВЕМР/АБ/2/1.1/18-2составляет 452 603,22 бел.рубля.

Акт ввода в эксплуатацию от 14.07.2021

При капитальном ремонте выполнены следующие строительномонтажные работы:

- установка электрических емкостных водонагревателей для обеспечения горячей водой умывальников в санитарных узлах спортзала и перед обеденным залом, умывальников в санитарных узлах правого крыла;
- частичная замена деревянных оконных блоков и стеклоблоков на окна из ПВХ профиля;
- тепловая модернизация торцов здания;
- ремонт отдельных элементов фасада и их окраска;
- ремонт отмостки;
- замена части изношенных стояков подводящих трубопроводов и сантехнического оборудования санитарных узлов;
- замена части сетей водопровода и канализации в подвальном помещении;
- ремонт санитарных узлов школы (пол, стены, потолок) по левому и правому крылу школы с заменой сантехнического оборудования;
- замена дверных блоков санитарных узлов;
- замена труб горячего и холодного водоснабжения в санитарных узлах спортивного зала,
- ремонт санузла с возможностью обслуживания в нем инвалидов на 1-ом этаже и устройством кладовой уборочного инвентаря

Строительный проект разработан в соответствии с заданием на проектирование, техническим регламентом, актами законодательства Республики Беларусь и межгосударственными и национальными ТНПА.

В составе проекта был разработан раздел «Охрана окружающей среды» (в соответствии с ТКП 45-1-.02-295-2014) с обязательным включением в него подраздела «План природоохранных и социальных мероприятий» (в соответствии с защитными политиками Всемирного Банка и Рамочным документом по охране окружающей и социальной среды Министерства образования Республики Беларусь).

ДИРЕКТОР УЧРЕЖДЕНИЯ - Казанцева Валентина Ивановна, тел. 8 0216 23 74 99

ЗАКАЗЧИК - ДКУП «Управление капитального строительства Оршанского района»

Директор Прищепов А.М., тел. 8 0216 51 34 22.

ПОДРЯДЧИК - ООО «Проф НК», г. Витебск Директор Соболев А.С., тел. 8 0212 66 58 16

Государственное учреждение образования «Бабиничская средняя школа Оршанского района»

Пилотный проект по использованию учреждения как центра, оказывающего социально-культурные услуги населению

Наименование объекта: «Капитальный ремонт с модернизацией

государственного учреждения образования «Бабиничская средняя школа Оршанского района», расположенного по адресу: Витебская область, Оршанский район, а.г. Бабиничи, ул. Школьная,2

Стоимость строительных работ по объекту согласно контракту от 17.09.2021 ВЕМР/АБ/2/1.1/18-1 составляет 2 115 926,63 бел.рубля.

Акт ввода в эксплуатацию от 17.09.2021

При капитальном ремонте двух зданий средней школы выполнены следующие строительно-монтажные работы:

- ремонт и замена поврежденных конструкций здания;
- замена деревянных оконных блоков на окна из ПВХ с показателем сопротивления теплопередачи 1,0;
- замена кровли на металлочерепицу над 3-х этажной частью здания;
- замена кровли с утеплением над 2-х этажной частью здания;
- теплореновация 2-х этажной части здания с окраской фасада;
- ремонт отмостки;
- ремонт спортивного зала;
- замена вводно-распределительного устройства с заменой внутренних распределительных сетей, замена розеточной сети и системы освещения в 2-х этажной части здания;
- устройство освещения спортивной площадки;
- устройство системы видеонаблюдения;
- устройство автоматической пожарной сигнализации и системы оповещения о пожаре;
- устройство молниезащиты здания;
- устройство пандуса для физически ослабленных лиц;
- устройство спортивной площадки с размещением минифутбольного поля с искусственным покрытием и ограждением, беговой дорожки, прыжковой ямы, баскетбольно - волейбольной площадки, площадки стритворкаут;
- частичная замена ограждения школы.

1. Наименование объекта: «Капитальный ремонт здания начальной школы государственного учреждения образования «Бабиничская средняя школа Оршанского района», расположенного по адресу: Витебская область, Оршанский район, а.г. Бабиничи, ул. Школьная,2

Стоимость строительных работ по объекту согласно контракту от 07.06.2021 ВЕМР/АБ/2/1.1/32-2 составляет 1 221 113,74 бел.рубля.

Акт ввода в эксплуатацию от 28.10.2021

При капитальном ремонте здания начальной школы выполнены следующие строительно-монтажные работы:

- ремонт плоской кровли с устройством организованного водостока со всеми сопутствующими работами;

- перекладка вентиляционных шахт с устройством металлических зонтиков;
- оштукатуривание цоколя, фасада здания с последующей покраской (по фасаду выполнить декоративную штукатурку типа «шуба»);
- устранение сырости и продуваемости наружных стен (утепление стен, исключения сырости и продуваемости);
- замена отмостки;
- ремонт козырьков над входами в здание;
- ремонт крылец входов в здание;
- демонтаж крылец в местах отсутствия выходов из здания;
- замена оконных блоков;
- замена заполнений дверных проемов;
- замена полов;
- ремонт стен и потолков;
- устройство зашивок радиаторов и защитной сетки на окнах в спортзале;
- замена ограждений на лестничных маршах, площадках на ограждения из нержавеющей стали;
- замена покрытия дорожек дворовой территории из асфальтобетона на цементнопесчаную тротуарную плитку, замена бордюров;
- замена молниезащиты;
- замена светильников, выключателей и розеток.

Строительные проекты разработаны в соответствии с заданиями на проектирование, техническим регламентом, актами законодательства Республики Беларусь и межгосударственными и национальными ТНПА.

В составе проектов были разработаны разделы «Охрана окружающей среды» (в соответствии с ТКП 45-1-.02-295-2014) с обязательным включением в них подраздела «План природоохранных и социальных мероприятий» (в соответствии с защитными политиками Всемирного Банка и Рамочным документом по охране окружающей и социальной среды Министерства образования Республики Беларусь).

ДИРЕКТОР УЧРЕЖДЕНИЯ - Сиротенко Сергей Александрович, тел. 8 0216 58 76 07

ЗАКАЗЧИК - ДКУП «Управление капитального строительства Оршанского района»

Директор Прищепов А.М., тел. 8 0216 51 34 22.

ПОДРЯДЧИК - ЧСУП «Кристмас Плюс»

Директор Барковский М.Н., тел. 8 0222 62 82 15.

ЗАКАЗЧИК ПО РАЗРАБОТКЕ ПРОЕКТНОЙ ДОКУМЕНТАЦИИ ПО ОБЪЕКТАМ: управление по образованию Оршанского районного исполнительного комитета

Начальник управления - Загурский Андрей Владимирович тел. 8 0216 51 24 83 e-mail: info@goroo-orsha.by

ВЫХОД

ВЫХОД

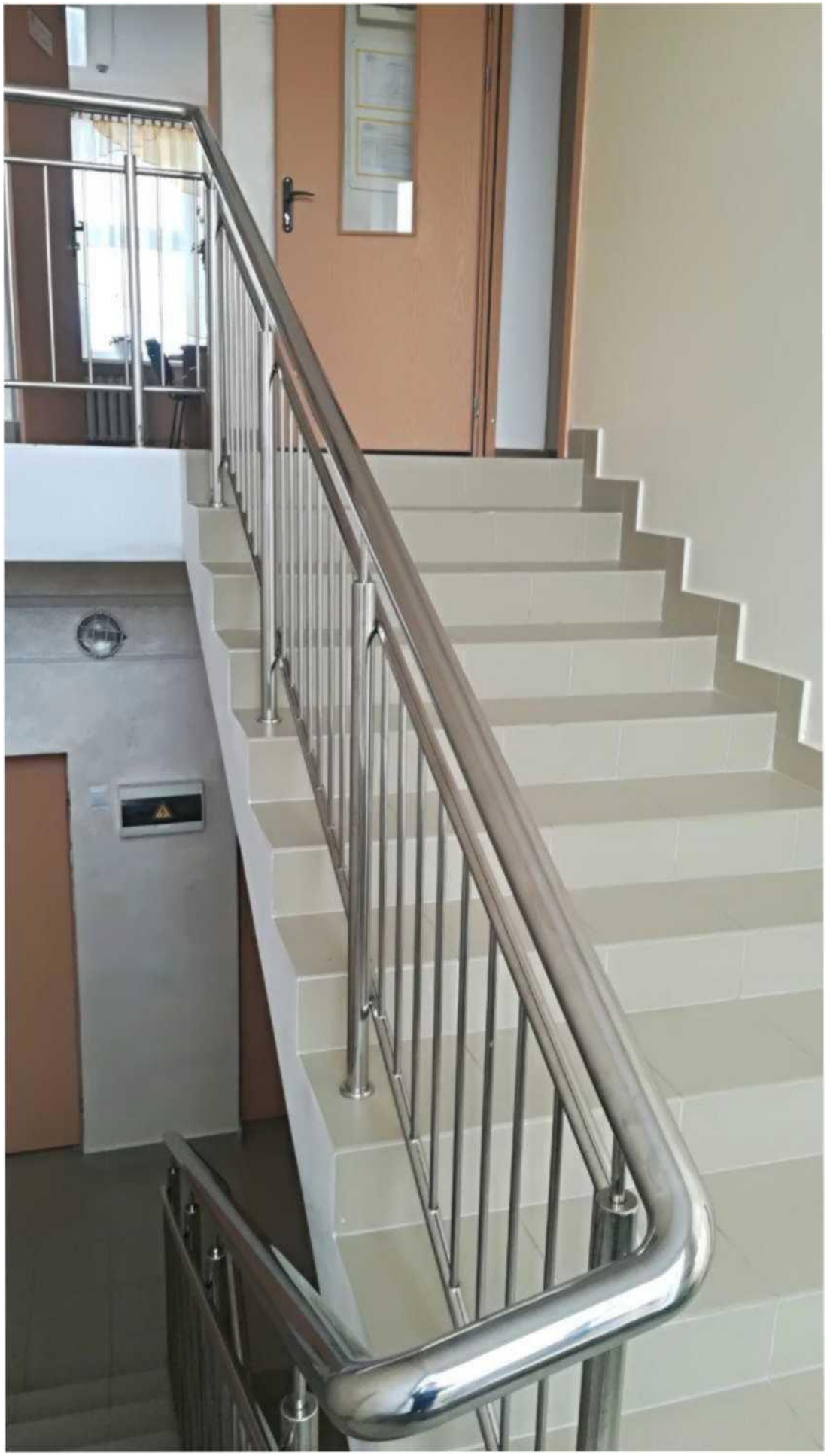

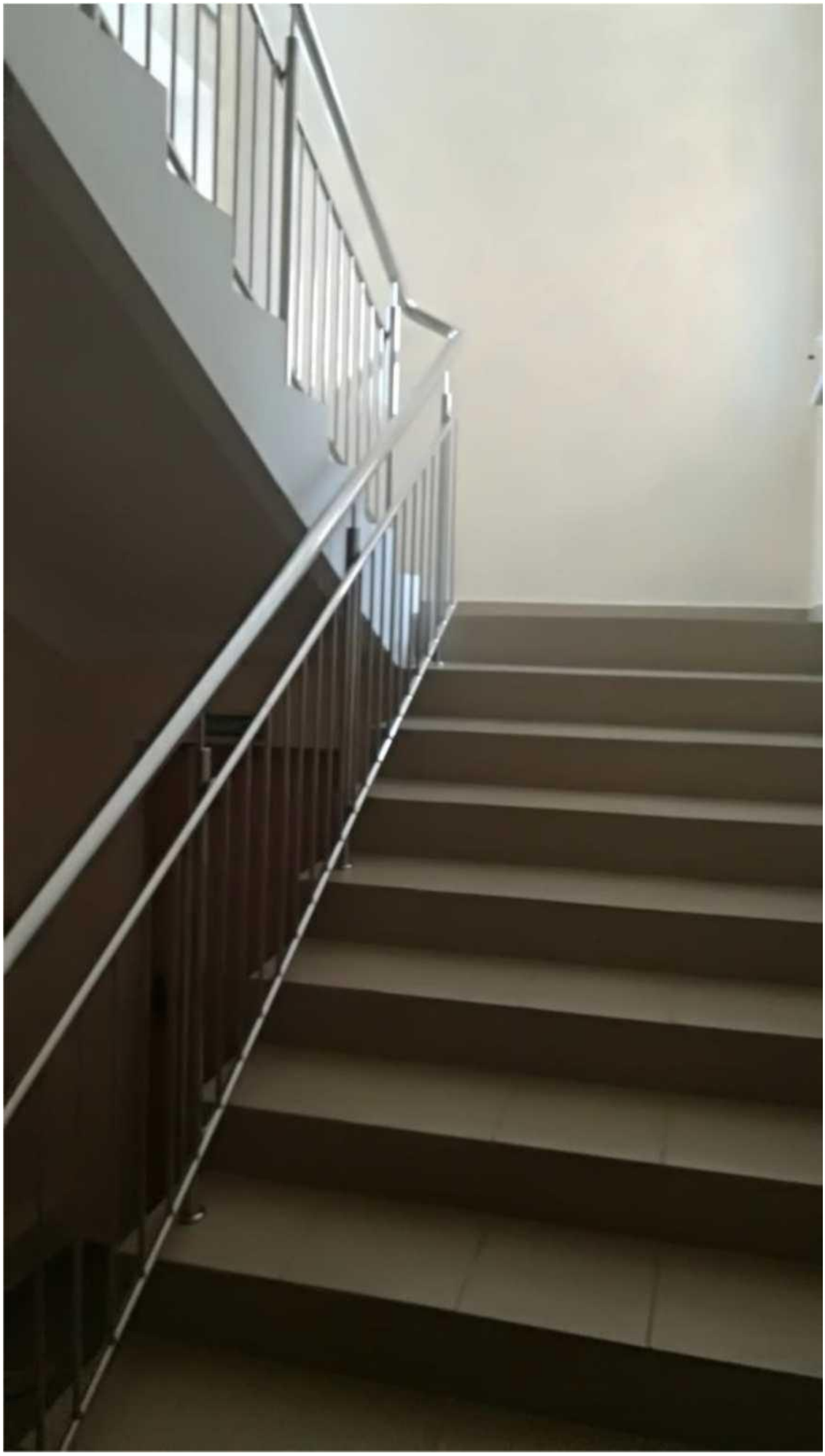

АЗДЕВАЛКА